

Região Autónoma dos Açores
Concelho da Horta

MUSEU DA HORTA



HISTORIAL

Data da Fundação:
18 de Julho de 1977.

Breve Historial:

Criado pelo Decreto Regulamentar Regional n.º 21 de 18-07-1977, sendo-lhe atribuído para instalação o edifício do antigo Colégio dos Jesuítas, um imóvel do séc. XVIII, reconstruído após o terramoto de 1926.

Pelo Decreto Regulamentar Regional n.º 40/91/A foi reclassificado como Museu Regional, i.e., que abrange o património cultural existente na região, independentemente da sua origem.

INFORMAÇÃO GERAL

Director:
Dr. Carlos Manuel Gomes Lobão.

Endereço:
Palácio do Colégio.
Horta
9900 – 085, HORTA.

Contactos:
Tif : 292 208 570.
Fax: 292 208 577
e-mail: mhorta@mail.telepac.pt

Horário:

Aberto ao público:

Verão:

De 2ª feira a 6ª feira:

Das 09h30 às 12h30 e das 14h00 às 17h30.

Aos sábados e domingos:

Das 14h00 às 17h30.

Inverno:

De 2ª feira a 6ª feira:

Das 10h00 às 12h00 e das 14h00 às 17h0.

Fechado:

Para almoço:

Das 12h00 às 14h00

Semanalmente às 2ª feiras

Sábados e Domingos: No Inverno.

Feriados:

Feriados fixos:

Nacionais¹.

Regional: N/es

Municipal: N/es

Festas móveis:

Carnaval:

Sábado, Domingo, 2.ª feira e 3.ª feira.

Páscoa:

6ª feira Santa, Sábado e Domingo.

Preço do bilhete de entrada (2002):

100% - 1,5 €

Grátis - Domingo

Acessos e transportes públicos: Ver Mapas.

ACERVO

Colecções:

Caracterização temática das colecções do Museu (Por ordem decrescente do número de peças):

1 - Fotografia

2 – Modelos de embarcações regionais

3 – Artesanato em miolo de figueira

4 – Equipamento subaquático

5 - Cerâmica

Caracterização das colecções com peças de temática relativa ao Mar (Por ordem decrescente do número de peças de temática relativa ao Mar):

1 – Modelos de embarcações em miolo de figueira

2 – Escafandros e capacetes de mergulho

3 – Livros de Registo de Movimentos do Porto da Horta (1914 – 1945)

4 – Modelos de botes baleeiros e traineiras

5 – Modelos de iates de recreio

¹ Ver «Informação Geral».

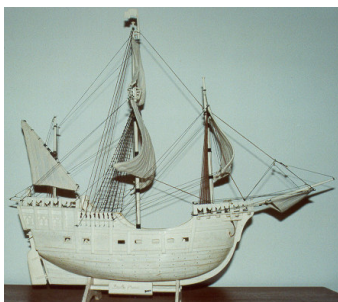

Peças de temática relativa ao Mar de valor mais representativo:

- 1 – Caravela «Santa Maria (miolo de figueira)
- 2 – Escafandro com bomba de ar (séc. XIX).
- 3 – Telégrafo das máquinas de bordo (séc. XIX).
- 4 – Modelo de bote baleeiro.
- 5 – Modelo com vários navios antigos (miolo de figueira).



Inventário: 70 % das peças
Informatizado (Base de Dados): 10 %
Reservas: 70 %

Arquivos:

Documentos:

- Papel

n/e

Fotográfico:

- N/e

2.100

Biblioteca:

Nº de Títulos:

- Livros e opúsculos-

2.785

Publicações editadas:

Títulos:

DIONÍSIO, Manuel, Costumes Açoreanos, reedição, 2001.

QUADRO DE PESSOAL

Quadro orgânico:

Número dotação: 23

Número actual: 16

Chefias - Número total: 1

Pessoal:

Administrativo - Número total: 8

Técnico - Número total: 3

Não especificado- Número total: 3

Informação adicional:

Conservador:

Chefe:

Mestre Luís Manuel Machado Menezes

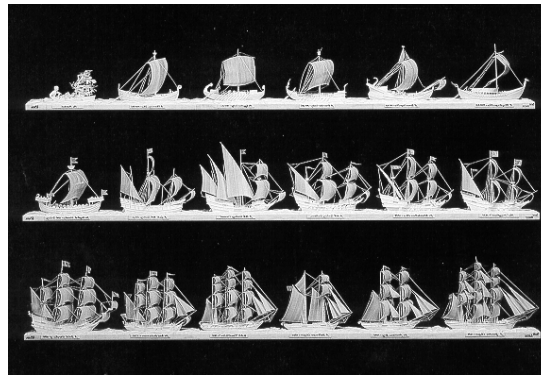

SERVIÇOS:

Serviço de Educação: Não.

RELAÇÕES EXTERNAS

Associação/Grupo de amigos:

Associação dos Antigos Alunos do Liceu da Horta

Director:

Prof. Doutor Henrique Rodrigo Guerra de Melo Barreiros

Endereço: Rua dos Navegantes N.º 21

Lisboa

1200 – 729, LISBOA

Contactos:

Tif : 213 966 035.

e-mail: h.barreiros@netcabo.pt

Políticas de mecenato, aquisições, doações e permutas:

Compra, doações e depósitos.

EDIFÍCIO E EQUIPAMENTOS

Edifício :

Reutilizado:

Ano: 1977

Condições/meios de segurança:

Edifício / instalações:

Sistema de alarmes de intrusão e incêndio.

Colecções / peças:

Sistema de alarmes de intrusão, incêndio e extintores.

Exposição Permanente:

Área total: 44 m2

Exposições Temporárias

Área total: 125 m2

N.º de Salas: 2

Contíguas: Não.

Condições de exposição:

Iluminação natural e artificial, vitrines e plintos de madeira.