

Distrito de Santarém
Concelho de Cartaxo

PROJECTO

«PALHOTA VIVA»

ASSOCIAÇÃO DE DEFESA DO AMBIENTE

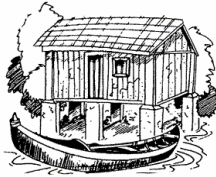

HISTORIAL

Data da Fundação:
10 de Outubro de 1997.

Breve Historial:

A Associação, sem fins lucrativos, foi criada em 1988, legalizada em 1997, e tem como objectivo a recuperação e preservação do património construído e ambiental da Palhota, a única aldeia de avieiros no concelho do Cartaxo que ainda mantém as suas características.

A Palhota é considerada a aldeia palafita mais bem conservada de quantas foram construídas pelos pescadores oriundos de Vieira de Leiria e que ainda existem nas margens do Tejo, desde a Chamusca à Vala do Carregado.

INFORMAÇÃO GERAL

Director:
Dr. Humberto Vasconcelos (Presidente da Direcção)

Endereço:
Aldeia da Palhota - Valada
2070 - Cartaxo



Contactos:
Tlf : 919 227 275
e-mail: palhotaviva@netcabo.pt
Home Page: www.palhotaviva.org



Palhota

Horário:

Aberto ao público: Não

Fechado:

Domingos:

Feriados:

Feriados fixos:

Nacionais¹:

Festas móveis:

Carnaval:

Sábado, Domingo, 2.ª feira e 3.ª feira.

Páscoa:

6ª feira Santa, Sábado e Domingo.

Preço do bilhete de entrada (2002):

Grátis

Acessos e transportes públicos: Ver Mapas.

Rodoviários:

Estradas: A1 - Saída em Azambuja, atravessar a via férrea em direcção a Reguengo - Saída em Palhota.

Ferrovíários:

Comboio:

Suburbano:

**CP, Linha da Azambuja - Estação - Azambuja ou Vale da Pedra
- tomar um táxi.**

ACERVO

Colecções:

Caracterização temática das colecções do Museu (Por ordem decrescente do número de peças):

1 - Casa de madeira, palafita, mobilada ao estilo da casa típica avieira.

Caracterização das colecções com peças de temática relativa ao Mar (Por ordem decrescente do número de peças de temática relativa ao Mar):

1 - Barcos tradicionais do Tejo

2 - Redes tradicionais

3 - Objectos de uso quotidiano

4 - Bote do Estuário do Tejo

¹ Ver «Informação Geral».



Barco e mochão



Redes tradicionais

Peças de temática relativa ao Mar de valor mais representativo:

1 – Saveiro (Embarcação)

2 – Caçadeira (Embarcação)

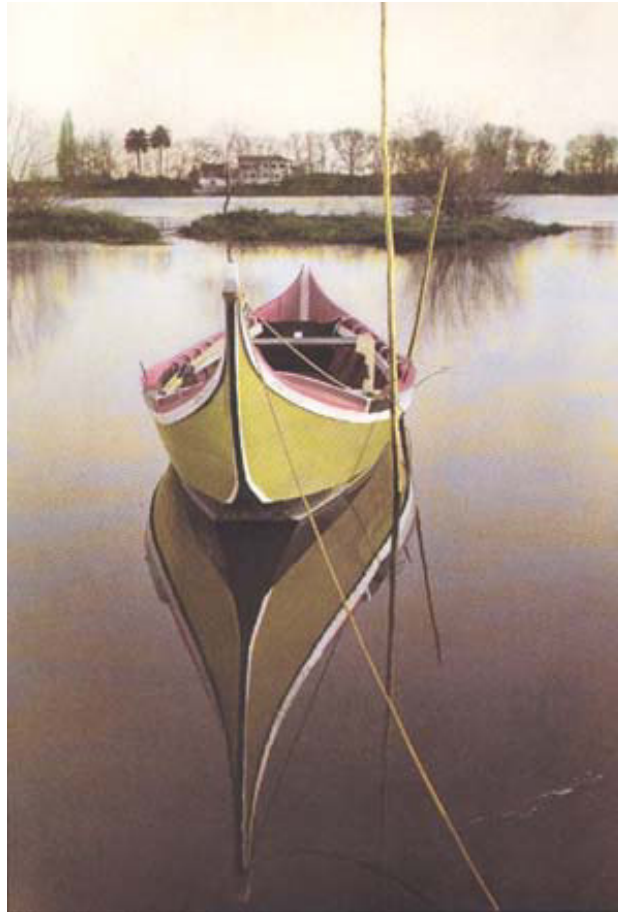

Saveiro

Biblioteca:

Nº Volumes: 200

Publicações editadas:

Títulos:

Avieiros, os Últimos Pescadores do Tejo,

QUADRO DE PESSOAL

Quadro orgânico:

Número dotação: N/es

Número actual: N/es

Chefias - Número total: 1

Pessoal:

Administrativo - Número total: 3

Informação adicional:

Conservador:

Chefe:

Dr. Mário Leite

Arquivista:

Chefe:

Dr. Humberto Vasconcelos

SERVIÇOS:

Serviço de Educação:

Chefe :

Dr.ª Isabel Flecha Vasconcelos

Visitas Guiadas:

Condições: Com marcação prévia

Actividades regulares

Educação ambiental

Actividades eventuais já realizadas:

Exposições e Encontros



Aula de Ambiente

RELAÇÕES EXTERNAS

Formais com:

Instituições congéneres:

Museu Etnográfico e Arqueológico da Nazaré

Centros de Pesquisa:
GEOTA, Grupo de Estudos e Ordenamento do Território e Ambiente

Voluntariado Individual:
Em regime permanente, 10 pessoas.

Parcerias com a sociedade civil /ONG:
GEOTA

EDIFÍCIO E EQUIPAMENTOS

Constituintes do museu

OUTRAS INFORMAÇÕES

O Projecto Palhota Viva conta actualmente 108 sócios.
O Projecto Palhota Viva possui duas exposições de fotografia, «Avieiros – os últimos pescadores do Tejo» de Jorge Martins e «As cheias» de Leonardo Negrão, que, sendo solicitado, poderão itinerar.